# RZUT I PIĘTRA

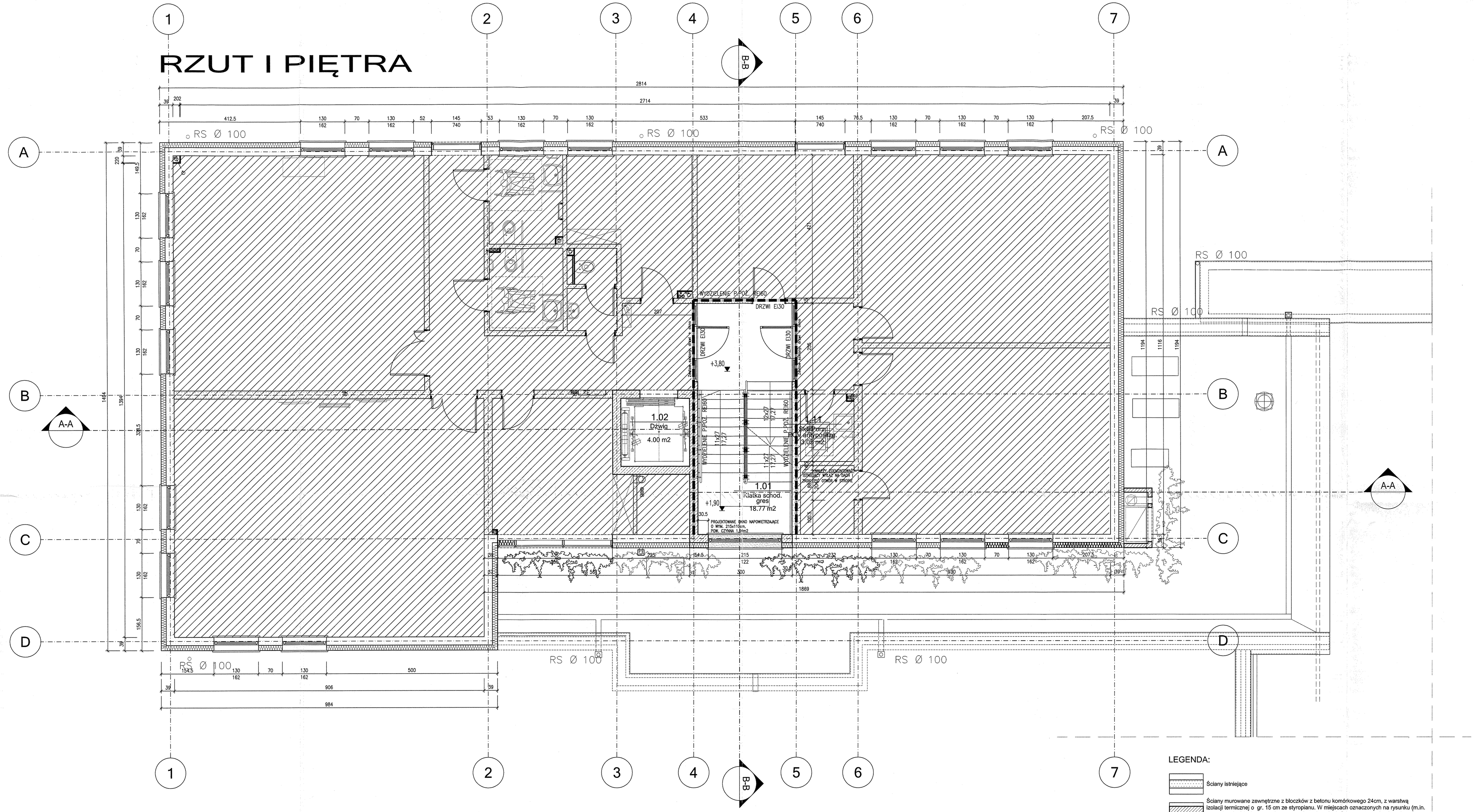


| Zestawienie powierzchni | | | |
|---|---|---|---|
| Numer | Nazwa | Powierzchnia [m2] | Posadzka |
| 1.01 | Klatka schod. | 18.77 m2 | gres |
| 1.02 | Dźwig | 4.00 m2 | – |
| | | 22.77 m2 | |

LEGENDA:

- Ściany istniejące
- Ściany murowane zewnętrzne z bloczków z betonu komórkowego 24cm, z warstwą izolacji termicznej o gr. 15 cm ze styropianu. W miejscach oznaczonych na rysunku (m.in. pasy niepalne) izolacja terminczna z wełny mineralnej. Od zewnątrz tynk mineralny cienkowarstwowy na siatce, malowany farbą elewacyjną. Od wewnątrz tynk cementowo-wapienny,wykończony gładzią gipsową malowaną 3x farbą lateksową zmywalną
- Ściany wewnętrzne projektowane murowane z bloczków gazobetonowych 24cm, obustronnie otynkowane tynkiem cementowo-wapiennym , wykończone gładzią gipsową malowaną 3x farbą lateksową zmywalną
- Ściany wewnętrzne gipsowo kartonowe z podwójnym opłytowaniem 2x12,5mm na profilach 50 lub 75 mm, 50mm wkładu z wełny mineralnej półtwardej, kl. odp. ppoż. EI30, lub REI60 - wg oznaczeń na rysunkach
- Ściany oddzielenia poż. murowane z bloczków silikatowych gr. 24cm, obustronnie otynkowane tynkiem cementowo-wapiennym , wykończone gładzią gipsową, kl. odp. ppoż. REI 60, lub wg rysunku
  Przejścia instalacyjne należy zabezpieczyć do klasy odp. poż. ściany
- Ściany oddzielenia poż. murowane 12cm i więcej, obustronnie otynkowane tynkiem cementowo-wapiennym , wykończone gładzią gipsową, kl. odp. ppoż. wg rysunku
  Przejścia instalacyjne należy zabezpieczyć do klasy odp. poż. ściany
- Wyburzenia
- obszar poza zakresem opracowania

1. Rysunki architektoniczne należy odczytywać
w powiązaniu z odpowiednimi rysunkami projektów branżowych.
Wykonawca przed przystąpieniem
do robót powinien zapoznać się ze wszystkimi dokumentami branżowymi
i budowlanymi. Niezgodności pomiędzy rysunkami architektonicznymi
a branżowymi powinny zostać wyjaśnione z Głównym Projektantem.

2. Nie wolno brać wymiaru bezpośrednio z rysunku. Obowiązkiem
wykonawcy jest sprawdzenie wymiaru
w naturze.W wypadku jakiejkolwiek zmiany lub r ożnicy zauważonej
miedzy projektem a stanem faktycznym wykonawca zobowiązany jest
przekazać ta informacje do biura projektowego.

3.Roboty budowlano-instalacyjne muszą być prowadzone z r ównoległą
bieżącą koordynacją miedzybranżową.

4. Ze względu na sposób zaokrąglania wymiarów
w użytym programie CAD mogą wystąpić niewielkie niezgodności sumy
wymiarów cząstkowych ze zbiorczym wymiarem elementu. W takich
przypadkach decydujący jest wymiar sumaryczny.

5. Przejścia instalacyjne przez przegrody ogniowe poziome i pionowe
zabezpieczyć do wymaganej odporności ogniowej przy użyciu mas, klap
p-poż, obejm, opasek, kaset ogniowych - systemowych.

6. Wszystkie elementy budowlane oddzielenia
w zakresie ich parametrów R, E, I należy odnieść
do wymogów wynikających z ustalonego podziału stref pożarowych.

7. Wszelkie proponowane w realizacji zmiany względem Projektu
Budowlanego należy uzgodnić
z Głównym Projektantem. Zmiane należy przedstawić w formie
propozycji lub rozwiązania projektowego do akceptacji.

8. W sprawach nieokreślonych dokumentacją obowiązują:
- warunki techniczne wykonania i odbioru rob ót
budowlano-montażowych (wg Ministerstwa Budownictwa i Instytutu
Techniki Budowlanej )
- normy Polskiego Komitetu Normalizacji (P.K.N)
- instrukcje, wytyczne i warunki techniczne producent ów i dostawców
materiałów budowlano-instalacyjnych.
- przepisy techniczne instytucji kontrolujących jakość materiał ów
i wykonywanych robót.

URZĄD MIASTA PŁOCKA
Wydział Rozwoju Miasta
Biuro Architektoniczne
Architekt Miasta
09-400 Płock, pl. Stary Rynek 1

PROJEKTANT
ARCHITEKTURAPLUSDESIGN
STUDIO
ul. Sarbska 8B/17
61-696 Poznań
ul. Bukowska 70A/35
52-129 Wrocław
tel.: 664 177 035
e-mail: biuro@aplusdstudio.pl

INWESTOR
GMINA MIASTO PŁOCK
STARY RYNEK 1
09-400 PŁOCK

TEMAT: ADAPTACJA Z PRZEBUDOWĄ POWIERZCHNI PIĘTRA
~~PROJEKT REALizacji ROZBUDOWA~~ CENTRUM
TERAPEUTYCZNO-REHABILITACYJNEGO
W SPECJALNYM OŚRODKU
SZKOLNO-WYCHOWAWCZYM NR 2 W PŁOCKU,
WRAZ Z INFRASTRUKTURĄ TECHNICZNĄ

OBIEKT: CENTRUM TERAPEUTYCZNO-REHABILITACYJNE
W PŁOCKU

| | | |
|---|---|---|
| PROJEKTANT: mgr inż. arch. Michał Harczak | UPRAWNIENIA: 48/DZOOK/2014 | PODPISY |
| OPRACOWAŁ/A: mgr inż. arch. Magdalena Majewska | WP-DIA/OKK/DpB/36/2009 | |

NAZWA RYSUNKU: Rzut I piętra

| | | | |
|---|---|---|---|
| FAZA PROJEKTU | PB | BRANŻA | ARCHITEKTURA |
| SKALA | 1:50 | NR RYSUNKU | A.02 |
| DATA | 2019-09 | | |
| NR PROJEKTU | 041 | | |